Ressource Handicap Formation

CRFH CENTRE RESSOURCE FORMATION HANDICAP

Chiffres clés de l'activité 2022

Développement de l'accessibilité des centres de formation

Déployée depuis 2019 après une phase d'expérimentation, la démarche de progrès pour l'accessibilité des formations aux personnes en situation de handicap permet aux centres de formation de définir et mettre en œuvre des plans d'actions concrets pour développer leur politique handicap.

En 2022, **207 sites de formation** ont signé la charte d'engagement et démarré l'auto-positionnement, ce qui porte à **661** le nombre total d'**organismes de formation engagés dans la démarche de progrès** en Nouvelle-Aquitaine.

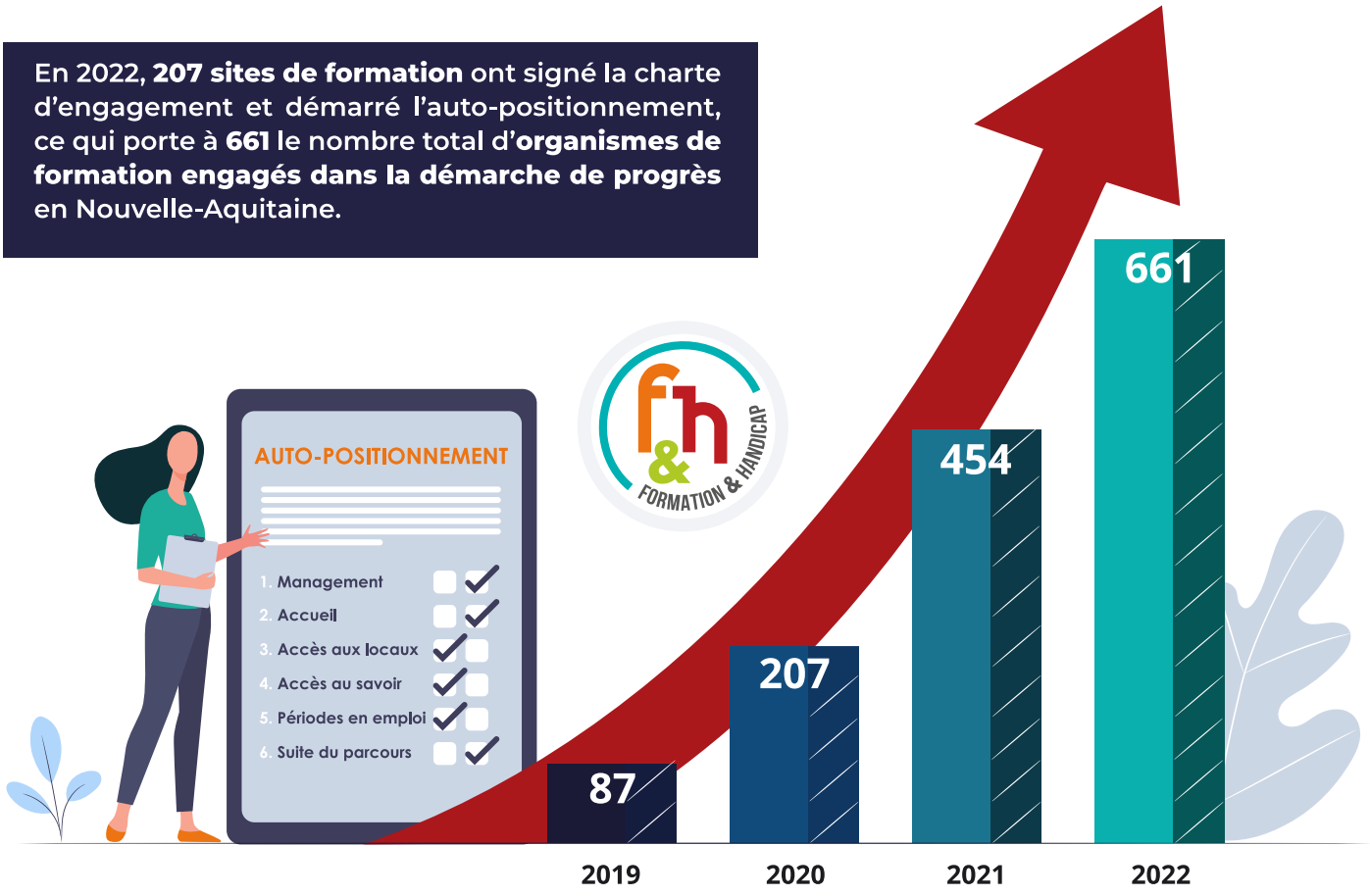

Organismes de formation engagés par départements depuis 2019

Nord	Charente (16)	46	Est	Corrèze (19)	31	Sud	Gironde (33)	179
	Charente-Maritime (17)	61		Creuse (23)	11		Landes (40)	47
	Deux-Sèvres (79)	36		Dordogne (24)	58		Lot-et-Garonne (47)	34
	Vienne (86)	60		Haute-Vienne (87)	41		Pyrénées-Atlantiques (64)	57

Mobilisation des acteurs sur les territoires

En 2022, **104 animations ont été organisées par les équipes du CRFH** sur l'ensemble du territoire Néo-Aquitain, rassemblant **1783 participants**. Avec une progression de **+23,4% par rapport à 2021**, l'animation territoriale répond aux besoins toujours croissants, d'informations, de ressources et de sensibilisation des professionnels, tout en contribuant à la coopération autour des parcours de formation.

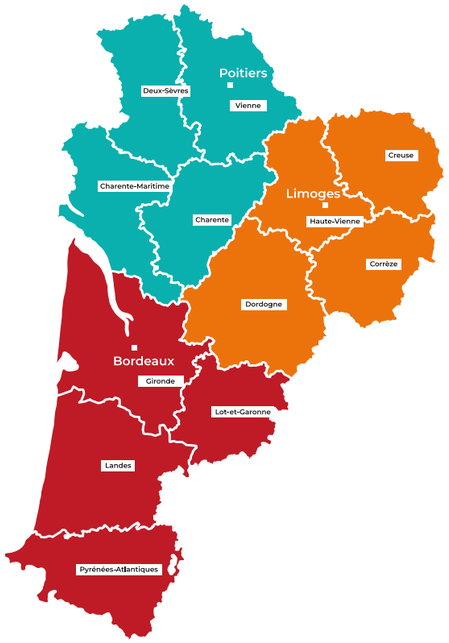

NORD
25 animations
490 participants

EST
33 animations
549 participants

SUD
46 animations
744 participants

+30 réunions organisées par les partenaires et institutionnels.

Type d'acteurs mobilisés par territoire :

	Opérateurs du SPE	OF et CFA	PAS	ESMS	Éducation Nationale	Autres
NORD	72	307	26	54	7	24
EST	86	286	26	37	43	71
SUD	99	454	13	103	40	35

Appui à la sécurisation des parcours

En 2022, on comptabilise 1 146 interventions du CRFH en appui aux situations.

Répartition Accea par territoire :

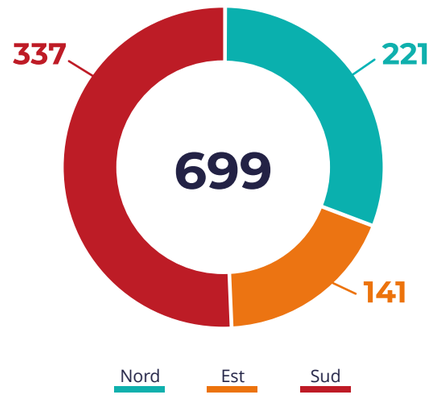

Typologie des aménagements mis en œuvre par les organismes de formation * :

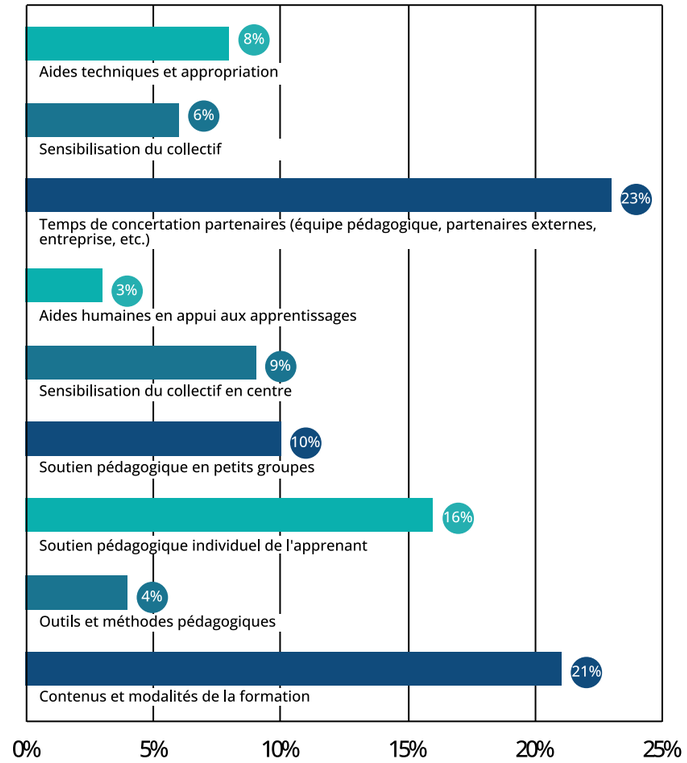

**Une même situation peut donner lieu à plusieurs types d'adaptation.*

Une stratégie de communication en appui du réseau

Quelques chiffres

114 821
visites sur le site internet

4 105
vues sur l'espace partenaires
+ 267 nouveaux membres

2 267
abonnés à la newsletter

Quelques actions de communication en 2022 :

- **3 vidéos de restitution et témoignages** dans le cadre les Réunions Territoriales Apprentissage et Handicap 2022.
- **Un webinaire** en partenariat avec AccèsLibre, start-up de l'Etat et plateforme web recensant l'accessibilité de tous les lieux recevant du public.
- Sur les réseaux sociaux, **communication hebdomadaire sur l'engagement des organismes de formation dans la démarche de progrès.**

Création de ressources :

En collaboration avec l'équipe chargée de l'appui et de l'animation territoriale, et suite aux travaux initiés avec le réseau de partenaires, deux ressources de type «Guide Pratique» ont été réalisées en 2022 et constituent des outils au service de l'accessibilité des organismes de formation.

Professionnalisation des acteurs sur le handicap

Le CRFH propose chaque année un programme de professionnalisation sur le handicap à destination des professionnels de la formation et de l'insertion de la Nouvelle-Aquitaine.

Ce programme est financé par :

agefiph — Région Nouvelle-Aquitaine — ars Agence Régionale de Santé Nouvelle-Aquitaine

30 sessions

81 journées

Constitution d'un socle de connaissances pour les référents handicap	Accessibilité de la formation et compensation du handicap	Comprendre et compenser le handicap en formation
14 sessions	**11 sessions**	**5 sessions**

Quelques chiffres

365
Professionnels formés

dont **285** issus des OF
+ **80** autres acteurs (* SPE, PAS, SMS)

8.8/10
Satisfaction des participants

Évolution du programme entre 2019 et 2022

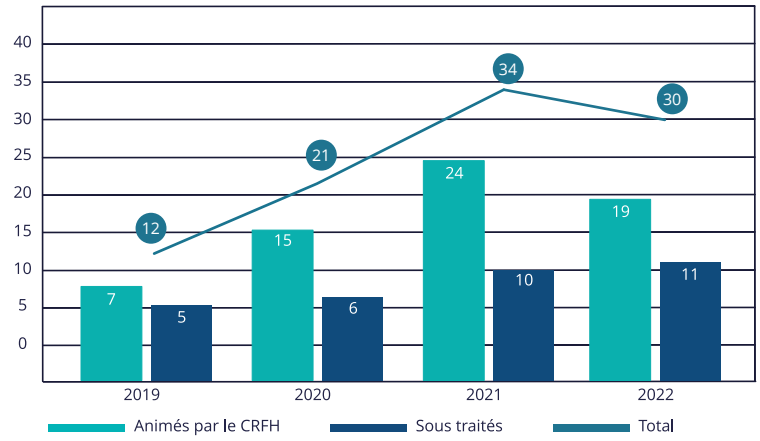

Origine territoriale des participants	Nord 34.8%	Est 21.6%	Sud 43.6%

CENTRE RESSOURCE FORMATION HANDICAP
Association Handic'Aptitude
202, Rue d'Ornano, 33000 BORDEAUX

05 57 29 20 12

www.crfh-handicap.fr

crfh CENTRE RESSOURCE FORMATION HANDICAP — Région Nouvelle-Aquitaine — agefiph